غداً يحتفل بافتتاح عمارة المسجد النبوى الشريف

امتياز الجريدة للشركة العربية للطبع والنشر
مدير الجريدة ورئيس تحريرها
عبدالله عريف

الجمعة
٤ ربيع الاول سنة ١٣٧٥
٢٧ السرطان سنة ١٣٣٤
٢١ اكتوبر سنة ١٩٥٥

البلاد السعودية
صحيفة الشعب العربي السعودي

صحيفة يومية
العدد ١٩٧٧ السنة التاسعة عشرة
٦ صفحات - ثمن النسخة ثلاثة قروش وارجة
تلغرافيا : مكة « البلاد »

الاعلانات
يتفق عليها مع الادارة
الاشتراكات
داخل المملكة ٤٠ ريالا سعوديا
خارج المملكة ٦٠ ريالا سعوديا

سمو الأمير فيصل يقول

ان حكومة صاحب الجلالة تدرس تبادل التمثيل السياسى مع روسيا

القاهرة :- قال صاحب السمو الملكى الامير فيصل المعظم ولى العهد ورئيس مجلس الوزراء ان حكومة صاحب الجلالة تقوم الآن بدراسة اقتراح سوفيتى لتبادل التمثيل الدبلوماسى مع المملكة العربية السعودية وقال سموه ان الاقتراح كان قد تقدم به السفير السوفيتى فى طهران فى الشهر الماضى .

جمال عبد الناصر

يزور بولاندا

القاهرة :- وجهت الحكومة البولندية الدعوة الى الرئيس جمال عبد الناصر رئيس الوزارة المصرية لزيارة بولندا وقد قبل الرئيس جمال عبد الناصر هذه الدعوة .

مع قضية البريمى مرة اخرى

البريطانيون نقضوا العهد وكلمة الشرف

عندما نشروا ما دار فى خلال مناقشات الهيئة .. هكذا قال

الصحفى السويسرى المحايد

(الكلمه التى نشرها روجيه باسكيه فى جريدة تريبون دى جنيف عقب التحكيم فى قاعه الاناياما)

على اثر التحكيم الذى جرى مؤخرا فى قاعة الاناياما فى جنيف بشأن واحة البريمى فى الجنوب الشرقى من شبه جزيرة العرب . توترت العلاقات الى حد بعيد بين المملكة العربية السعودية وبريطانيا وكلتا الدولتان تطالبان بحق تملك الواحة وبريطانيا تطالب بذلك باسم امير ابى ظبى ومن المعروف ان التحكيم كان قد انتهى بمأزق حرج بعد ان قدم السير ريدر بولارد ممثل بريطانيا فى هيئة التحكيم استقالته بضجة قبل ختام المداولة وصدور الحكم بنصف ساعة والآن نشرت وزارة الخارجية البريطانية فى لندن بلاغا يتضمن اشد الاتهامات الخطيرة ضد المملكة العربية السعودية وممثلها فى جنيف اذ اتهمت الحكومة العربية السعودية بانها كانت ترشو بانتظام اعيان منطقة البريمى وان محاولات الرشوة امتدت الى هيئة التحكيم ، وكم كان سخط الممثلين السعوديين الذين بقوا فى سويسرا منذ ذلك الحين عظيما على هذه الاتهامات التى اعلنوا انها اكاذيب فاحشة وهم يرون ان البريطانيين بنشرهم المشار اليه قد نقضوا العهد وكلمة الشرف التى اعطوها من قبل لئلا ينشروا ما دار فى خلال مناقشات الهيئة ، ويضيف السعوديون انهم من ناحيتهم لا يريدون شيئا احسن من نشر كل ما قيل وقت انعقاد الجلسات لانهم يؤكدون ان المناقشات ادت الى تأييد قضيتهم والى خزى الانكليز ومع ذلك فانهم اعنى السعوديين لكى لا يقلدوا اساليب الانجليز ويثبتوا انهم من ناحيتهم يوفون بعهودهم ويفضلون التزام الصمت وحسبهم الآن ان يعلنوا ان وزارة الخارجية الانجليزية بنشرها مثل هذه الاكاذيب قد لجأت الى وسائل جديره بالاحتقار يترفع عنها كل شخص يحترم نفسه ومع ذلك فما ان كافة المناقشات قد جرى تسجيلها فالحكومة العربية السعودية تحتفظ لنفسها بحق نشرها كلها عندما يحلو لها ذلك ، وعندئذ يعرف الناس بجلاء من يكذب ومن يقول الحق ، ثم ان بلاغ وزارة الخارجية البريطانية يشير الى شهادة الشيخ زائد اخ امير بنى ابى ظبى والشاهد الاساسى عن الطرف الانجليزى بصدد هذا الرحل زائد وسائر الشهود الذين احضرهم البريطانيون الى جنيف يتحدث العرب السعوديون عن امور شتى من الغرابة بمكان ، فهؤلاء الشهود كانوا خلال الاسبوعين الذين قضوهما فى جنيف مراقبين عن كثب وباستمرار من قبل اثنين من رجال (اسكتلنديارد) ولم يفارقوهم قيد شبر ثم فى الفندق الذى نزلوا فيه فرض عليهم عدم اذاعة اسمائهم لتبقى سراً كما فرض عليهم عدم استقبال اى زائر ولم يحدث اطلاقا ان خرج هؤلاء الشهود دون ان يفارقوهم رجلا البوليس المذكوران كما لو كانا لهم ملكين حارسين وطبعا وطبقا لتقاليد الضيافة العربية اراد الشيخ يوسف ياسين العضو السعودى فى هيئة التحكيم ان يدعو للعشاء جميع المشتركين فى القضية حتى الانجليز انفسهم وشهودهم الا أن دعوته لم تبلغ بتاتا الى الشيخ زائد ويضيف الجانب السعودى ان الاعضاء المحايدين فى المحكمة استاؤا اشد الاستياء من استقالة السير ريدر بولارد فى نفس اللحظة التى كاد الحكم يصدر فيها ولو ان القاضى البريطانى صبر نصف ساعة اخرى لكانت المسألة قد سويت فيبدو إذن ان هذه الواقعة تبرهن ان حكم المحكمة كان ضد مصلحة البريطانيين وإلا فاى مصلحة كان يراها السير ريدر بولارد فى قطع الاجراءات فى آخر لحظة. ويضيف الجانب السعودى انه مهما كان الامر فان كافة المزاعم التى سردها البريطانيون وشهودهم امام المحكمة قد ظهر بطلانها واضحا وهى الى حد ما نفس الاكاذيب التى قامت وزارة الخارجية البريطانية بنشرها فى بلاغها وهى فى مجموعها اكاذيب لم يمكن اطلاقا ان يقتنع بها القضاة المنصفون .

نائب

بريطانى يقول

لندن : أعلن النائب البريطانى وتشارد كروسمان فى صحيفة الدلى ميل أن الأتحاد السوفيتى استطاع خلال اشهر قليلة كسب اصدقاء جدد فى الوقت الذى عمل الغرب فيه على زيادة اعدائه . وقال كروسمان فى الوقت الذى يؤيد فيه الاتحاد السوفيتى البلاد الصغيرة لاستعادة استقلالها لا يتورع الغرب عن اهدار حقوق الشعوب الصغيرة بحجة حاجته الاستراتيجية .

الأسلحة

الثقيلة فى الهند

دلهى :- صرح وزير الدفاع الهندى أن الهند تستطيع انتاج حاجتها من الأسلحة الخفيفة ولكنها فى حاجة الى الاسلحة الثقيلة والذخائر الحربية من الخارج . وقال ان الهند دعت بعض الخبراء الغربيين للاستنارة بآرائهم .

خبر اليوم

خمس مساحة الولايات المتحدة

وثلث مساحة الاتحاد السوفيتى

مسدودتان فى طريق الزائرين السوفيت فى امريكا - والزائرين الامريكيين فى روسيا

واشنطن :- لا يزال الوفد الصحفى المؤلف من سبعة صحفيين سوفييت الذين يزورون الولايات المتحدة الان ممنوع من زيارة المركز الصناعى العظيم فى ديترويت بالولايات المتحدة بموجب مرسوم يسد الطريق فى وجه الزائرين السوفيت الى نحو من خمس مساحة الولايات المتحدة .

اجراء مضاد

وكان هذا المرسوم الامريكى قد اصدر كاجراء مقابل لرد السوفيت فيما يقرب من ثلث اراضيهم فى وجه الزائرين الامريكيين او الاجانب

السياسة الذرية

الجديدة

نيويورك :- اقترحت الدول الغربية فى اللجنة السياسية للامم المتحدة لعقد مؤتمر دولى لوضع الخطط النهائية لوكالة الطاقة الذرية الدولية المقترح وكان الاتحاد السوفيتى قد تقدم فى الليلة الماضية باقتراح مماثل وكانت فكرة هذه الوكالة الدولية للطاقة الذرية قد اقترحتها فى الاصل الدول الغربية اما القرار المعدل الجديد فقد قصد به الى معالجة الانتقاد الذى وجه الى المشروع بسبب الاتجاه الى وضع دستور الوكالة من قبل نفس الدول التى كانت قد تقدمت للمشروع الاصلى وقدم المندوب الامريكى هذا القرار المعدل ووعد بالقيام بمشاورة البلاد الاخرى بما فيها الاتحاد السوفيتى حول مسودة دستور الوكالة .

الوزارة المصرية

تتبرع براتب شهر للتسلح

القاهرة :- قرر الوزراء التبرع براتب شهر على ان يقسط على اثنى عشر شهرا لمشروع التسليح

حصيلة التبرعات

وصرح الدكتور عبد المنعم وزير المالية والاقتصاد بان حصيلة تبرعات موظفى الدولة ليوم واحد لمشروع التسليح تقدر بنحو ثلاثمائة الف جنيه .

التمثيل السياسى

بين المانيا الغربية وروسيا

بون :- ينتظر ان تبدأ قريبا المباحثات بين ممثلى المانيا الغربية والاتحاد السوفيتى بشأن تبادل التمثيل الدبلوماسى بين البلدين .

مكتب سوفيتى وآخر تشيكوسلوفاكى

فى السودان

الخرطوم :- وافقت الوزارة السودانية ليلة أول أمس على فتح مكتب ارتباط سوفيتى واخر تشيكوسلوفاكى فى الخرطوم .

التعقيب لسياسى الاسبوعى

أضواء على أهم الاخبار

مناورات

ما فتىء الشرق الاوسط مسرحا لصراع سياسى جديد بين الشرق والغرب حيث المناورات السياسية تلعب دوراً هاما فى الاتجاه العام لتقرير العلاقة بين الدول العربية وبين الكتلتين الشرقية والغربية والذى يظهر للمتتبع المنصف ان الاتجاه العربى اخذ ينحو منحى جديدا مستقلا عن الارتباط باى من السياستين المعاكستين لان تبعة هذا التوتر الجديد فى منطقة الشرق الاوسط تتحمله السياسة (الانجلوامريكية) مافى ذلك شك مطلقا ؛ ولم تاخذ هذه السياسة فى الاعتبار الايجابية فى السياسة الروسية نحو دول العالم جميعه هذه السياسة الايجابية اتبعتها روسيا بعد وفاة (ستالين) وبعد تنحى (مالنكوف) وتقلد (بولجانين) مقاليد الحكم فى (الكرملين) ولقد وجد العرب فى الكتلة الشرقيه نصيراً لهم بينما كان المفروض والمقطوع به ان تكون السياسة الانجلوامريكية هى التى تجندها دول الشرق العربى نظراً للعلاقات التقليدية القديمة والصداقة بين هذه الدول ودول الغرب خاصة بريطانيا وامريكا ، ولكن الذى حدث هو ان اميركا تبرهنت سياسة (صهيونيـة) تريد الاضرار بالعرب ومستقبل العرب وانكلترا لم ترد ان تكون سياستها سياسة صداقة غير مشوبة بشائبة فخضعت (لواشنطن) وجاملت (تل ابيب) على حساب علاقاتها بالدول العربية ، وأبلغ عبر عن هذا اصدق تعبير سمو الامير فيصل المعظم ولى العهد ووزير الخارجية فى تصريحه الخطير لمراسل (اليونايتد برس) حيث قال سموه : ان الشعوب العربية لما عرفت الحقائق تكتلت واصبحت يداً واحدة ، وثار فى كل بلد عربى تيار قوى ضد الدول الغربية التى وقفت من مصر هذا الموقف) واستطرد سموه فى تصريحه بقوله : (ان الحكومة السعودية مرتبطة مع الكتلة الآسيوية لافريقيه وهى تقرر مصالحها على ضوء ما يتراءى لها خاصا لصالح العرب والمسلمين)

اتفاقيات عسكرية ثنائية

نقلت انباء من لندن تقول : ان بريطانيا دعت كلا من سفير امريكا وفرنسا واسرائيل للاجتماع بوزير الخارجية البريطانية (مكميلان) بلندن بوزارة الخارجية البريطانية لبحث اقتراح يرى الى عقد حلف عسكرى رباعى من هذه الدول على ان تؤجر (اسرائيل) الدول الكبرى الثلاث قواعد جويه وبحرية والفرض طبعا من هذا الحلف الرباعى المقترح هو هز اعصاب المسؤولين العرب والتلويح لهم بعمل عسكرى جديد تشترك فيه دول كبيرة مع اسرائيل وطبعا هو ضد العرب وضد مستقبل هذه المنطقة جميعها ، وهذه مناورة الغرض منها الضغط العسكرى والسياسى للعرب لان يكفوا عن زيادة علاقاتهم التى بدأت بدول اوروبا الشرقية وان يوقفوا هذا الخطر على حد تعبير الانجلوامريكانيه - والآن اسرائيل ستسندها قوات كبيرة وقوية ايضا ، وقد قوبلت هذه المناورة بجواب عملى سريع هو الاتفاق العسكرى الثنائى الذى يضم مصر وسوريا فى نطاق عسكرى موحد وقد وقع هذا الاتفاق فعلا اصبح نافذ المفعول ، ولقد قلت الانباء الاخيرة ايضا ان هناك اتجاها لايجاد اتفاق ثنائى ايضا بين لبنان وسوريا على غرار الاتفاق العسكرى المصرى السورى ؟ واليوم ستصل بعثة سورية الى المملكه العربية السعودية مؤلفه من رئيس الوزارة السورية ووزير خارجيتها السيد الغزى ووزير الداخلية على (بوظو) للتفاهم مع الحكومة حول مواضيع تتصل بالوضع الراهن فى الشرق الاوسط ، ولا شك مطلقا فى ان المملكه العربيه السعوديه سوف تمد يدها مخلصه لكل اتفاق من شأنه مصلحة المجموعه العربيه ودفع خطر اسرائيل عن البلاد العربيه لأن الوضع العام يوجب ان يتقارب المسؤولون العرب اكثر من ذى قبل وان يضعوا المصلحه العليا العربية فوق كل اعتبار والا فستنجح اسرائيل فى عقد (امن متبادل) مع اميركا او دفاع مشترك مع (بريطانيا) لان النغمه النشاز لا تزال تتردد من جنبات البيت الابيض ومن رواق (الكونغرس) الاميركى ، حيث اكد المحامى الاميركى العام باذن من وزير خارجية أميركا مستر (دالاس) « بان الصداقه الثابته نحو اسرائيل ما زالت احدى العوامل الكبرى التى تعالج بها الحكومه الاميركية مشاكل الشرق الاوسط »

واسرائيل تعمل بنشاط وقوة فى الميدانين السياسى والعسكرى فلا اقل من ان تتكتل الدول العربية اليوم ، واليوم بالذات سياسيا وعسكريا رغم كل اعتبار آخر .

روسيا والعرب

منذ أن بدأت المشاكل الدولية تعرض أمام هيئة "الامم المتحدة ، والدول العربية تجاهد فى صبر وعناء نحو إثبات حقها فى الحياة الحرة الكريمة" ، ولقد وقفت الدول الغربية" وأميركا أمام كل مشكلة عربية" موقفاً سلبياً بالمرة خاصة فى مشكلة فلسطين التى هى مفتاح حل كل المشاكل بين الغرب وأميركا والغرب جميعه .

ولقد تتبعنا بتجرد موقف روسيا من كل مشكلة عربيه وغير عربية فوجدنا ان روسيا لم تسجل مرة واحدة موقفاً سيئا نحو العرب اللهم الا انها اعترفت لكل الدول الاخرى باسرائيل

وبذا لم تكن لروسيا سوابق مع العرب كما فعلت السياسة الانجلو اميركية ، وها هى مشكلة الجزائر حية أمامنا وقفت بريطانيا وأميركا موقفاً سيئاً للغايه وناصرت بل وتطوعت بريطانيا محامية عن فرنسا باعتبار الجزائر جزءا من فرنسا ، وها هى أميركا تحبك الدسائس والمناورات لحذف مناقشة مشكلة الجزائر أمام هيئه الامم المتحدة مجاملة استعمارية لفرنسا الحليفة لها على حساب الشعب الجزائرى العربى المسلم والذى يكون اثنى عشر مليونا من الانفس ، ويذكر حضرات القراء كيف أن روسيا هددت تركيا عند ما عملت على الاضطراب على حدود سوريا العام الماضى ، ثم أخيراً موقفها من مصر سواء بعروضها غير المشروطة (بأمن متبادل) أو (دفاع مشترك) أو (حلف عراقى تركى) وفى حديث أخير لوزير خارجية روسيا مع صحفى مصرى تصريح خطير لمسيو مولوتوف قال عن الضغط السياسى على مصر وعلى تدخل روسيا فى صفقة الأسلحة (التشيكوسلوفاكية) لمصر : « كل ما أستطيع أن أقوله هو أن أى ضغط من الجانب الغربى أو أية مناقشة أو محاولة للوقوف فى وجه استمرار علاقات روسيا الودية بالشرق الأوسط لن يكون لها أى أثر على الاطلاق ، ليبذلوا كل ما يريدون ، وليحاولوا ماطابت لهم المحاولة ولكنى أؤكد لك أن الاتحاد السوفيتى لن يتدخل فى أى اتفاق حر تعقده تشيكوسلوفاكيا أو غيرها مع أية دولة من دول الشرق الأوسط دول تخشى شيئاً مما اذيع عن مؤتمر جنيف القادم »

وهكذا نرى أن هناك ضغطاً أيضا على روسيا سيقع فى مؤتمر جنيف القادم بحجة تسابق التسلح أو توازن القوى أو خطر الحرب أو الخ . تلك الابتداعات الجديدة من أميركا وبريطانيا ، ولقد نقلت الأنباء أن اليمن ستجدد اتفاقها مع الروسيا ، كما أن المملكة العربية السعودية تدرس العرض الروسى لتسليح الجيش العربى السعودى ، ومصر تدرس العرض الروسى أيضاً لتمويل السد العالى وهكذا تمحى السياسة الأنجلوامريكية على نفسها بنفسها إرضاء لحفنة من اليهود وإغضاباً لسبعين مليون عربى وأربعمائة مليون مسلم.

مشكلة البريمى

طال أمد هذه المشكلة العربية لحماً ودماً وتاريخاً وأرضاً وكل اعتبار فى قواميس اللغة ، ولكن بريطانيا تريد أن تجعل منها (مهمط الفرس) فى جنوب البلاد السعودية ، ولكن المملكة العربية السعودية واقفة من حقها الصريح فى هذه المشكلة أو على الأصح التى أسمتها بريطانيا مشكلة ، ولقد جاءت الأنباء الأخيرة من (لندن) تقول أن هناك اتجاهاً نحو العدول عن التحكيم وهو آخر شوط تسير فيه المملكة العربية مع بريطانيا لأنها أى المملكة العربية السعودية تحدث بريطانيا باثبات حقها فى الواحة العربية بكل الوسائل الدولية لحل الخلافات بين الدول فمن الاستفتاء الى لجنة محايدة الى التحكيم الى غير ذلك مما بذلته المملكة العربية السعودية ، ويظهر واضحاً أن بريطانيا أغيتها الحيل وعرفت أن الحق سوف يصرخ فى وجهها بأن الواحة سعودية وما فى ذلك شك ، ولا يضير بريطانيا مطلقاً أن تعلن أنها إبقاء منها على علاقات الصداقة مع المملكة العربية السعودية أن النزاع يعتبر منتهياً وأن واحة (البريمى) أرض سعودية من النواحى الجغرافية والعربية والقبلية وكل اعتبار آخر ، وبذا توفر على نفسها مجهوداً كله مغالطات وغير منطقية ، والا فاذ يمنع بريطانيا وهى دولة" عريقة" فى الشؤون الدولية" أن تثبت حقها فى واحة صغيرة كهذه ، ولا بأس من أن نختم هذه الكلمة" بسؤال وجهه الى رجل عربى ظريف فى الرياض بقوله : أرجو أن تضع يدى على واحة البريمى فى أى جزء تقع من شمال بريطانيا على خريطة الجزيرة البريطانية ! ! !

أبو أسامة

أخبار قصيرة ...

شكراً

مدريد - صرح سفير العراق فى اسبانيا الموجود فى بغداد بان اسبانيا تنظر بعين العطف الى العرب وهى تبنى الآن سياسة ترمى الى تقوية العلاقات الثقافية والاقتصادية مع سائر البلاد العربيه وقال السفير ان العلاقات الاسبانية العربيه القويه اقامت قوى صرح الصداقه بين الجانبين

« تهويش »

تل ابيب — قال رئيس وزراء اسرائيل أول أمس فى البرلمان ان روسيا ستكون هى المسئولة عن أية حرب قد تنشأ بين اسرائيل والدول العربية . واتهم رئيس وزراء اسرائيل الاتحاد السوفيتى باخذه زمام المبادرة فى صفقة الأسلحه بين مصر وتشيكوسلوفاكيا وقال ان الصفقه لم تلبس ثوب المعامله التجاريه الا بعد ان تمت وكان رئيس وزراء اسرائيل قد اتهم دول الغرب فى اليوم السابق بتدعيم ما سماه بانظمة الحكم العربى عن طريق تزويدها بالسلاح

.. مسألة فيها نظر

باريس - قول بيان رسمى لشرطة الحكومه الفرنسيه عن عدد ضحايا الحوادث فى الجزائر خلال الاحد عشر شهراً الماضيه ان القتلى من المواطنين الجزائريين ٢١٧٦ شخصا تقريبا والاسرى ٣٠٠٠

المعروض بالمزاد العلنى

نيويورك — قالت مجلة تايمس الاميركيه ان الحالة الاقتصاديه فى تركيا سيئه للغايه وان تركيا مشرفة على الافلاس وهى تدفع ديونها بصعوبة" تزداد شده يوما بعد يوم الى حد دفع شركات البترول الى التهديد بقطع البترول عن تركيا اذا لم تسدد المتأخر من الديون وقدره ٥٠ مليون دولار . وقالت المجلة ان تركيا كانت قد طلبت من أميركا قرضا ثلاثمائة مليون دولار ولكن اميركا رفضت الاستجابة" الى هذا الطلب الا بعد تنظيم حالة تركيا الاقتصاديه على أسس متينة غير أسس الديون ،

افلح لأعرابى إن صدق

واشنطن — صرح مستر جورج ان مساعد وزير الخارجيه الاميركيه بان الولايات المتحدة لن تشترك فى الخصومات الناشبه فى الشرق الاوسط ولن تدخل فى مناقشة" مع الاتحاد السوفييتى على التسلح فى تلك المنطقه وقال إن أميركا ستحاول أن تكون عادلة فى معاملتها للعرب واسرائيل

حي على الصلاة

اليوم	فجر	ظهر	عصر
	د س	د س	د س
الجمعة	٥ ١١	١٤ ٦	٣٥ ٩

أسعار العملة

ورق	ريال	
	٢٦	الجنيه الإنجليزي
١٦	٩	الجنيه المصري
١١	١	الجنيه الإسترليني
٨	١	الدينار العراقي
٤	١	مائة الروبية الباكستانية
٢٨		مائة الروبية الهندية
١٧	٣	الدولار الأمريكي
	١٠	الدينار الأردني
٢	١	الليرة السورية
	٥	الليرة اللبنانية

يوميات الاذاعة

الجمعة ٤/٣/١٣٧٥هـ

الاذاعة السعودية تقدم ... ايها المستمعون الكرام —

ق	س	
		الفقرة الصباحية
	٨	حديث افضيلة الشيخ ابراهيم قطان (من جوامع الكلم)
١٥	٨	النشرة الاخبارية الثانية
٣٠	٨	السلام الملكي
		الفقرة المسائية الاولى
٤٥	١٢	يتلو الشيخ عبد الصمد فما ماتيسر من آي الذكر الحكيم من سورة (الحشر)
٠	١	في آفاق العلوم — من سلسلة احاديث الاستاذ فهد اسماعيل العامي
١٥	١	فاصل من موسيقى الجيش
٢٠	١	النشرة الاخبارية الثالثة
٣٠	١	اذان العشاء — وانتهاء اذان العشاء نتوقف عن الارسال حتى نلتقي بكم في فترتنا المسائية الثانية .
		الفترة الثانية
١٥	٢	يتلو الشيخ سعيد محمد نقشبندي مايتيسر من آي الذكر الحكيم من سورة (فاطر)
٣٠	٢	يقدم قسم الاخبار العالم في اسبوع
٣٧	٢	تمثيلية ابومسلم الخرساني تأليف جمال الدين الرمادي (اخراج الزميل احمد عبد الجيد)
٥٠	٢	فاصل من موسيقى الجيش
١٠	٣	النشرة الاخبارية الرابعة والاخيرة لهذا اليوم
١٠	٣	ملخص لانباء اليوم
١٥	٣	السلام الملكي
		الفترة الصباحية ليوم السبت ٥/٣/١٣٧٥ هـ
٠٠	١	افتتاح المحطة
٢	١	يتلو الشيخ زكي داغستاني مايتيسر من آي الذكر الحكيم من سورة (القصص)
٣٠	١	النشرة الاخبارية الاولى
٤٠	١	فاصل من موسيقى الجيش
٤٥	١	اعادة خطبة الجمعة
٥٥	١	ركن المنزل باشراف الاستاذ قاسم غصبان
١	٢	السلام الملكي
		في فترة الظهيرة
٨		ذكريات الاستاذ عبد الله عريف
١٥	٨	النشرة الاخبارية الاولى
٢٠	٧	السلام الملكي
		الفترة المسائية الاولى
٤٥	١٢	يتلو الشيخ ابو العينين شعيشع مايتيسر من آي الذكر الحكيم من قصار السور
١		ركن الصحة باشراف الدكتور محمد امين
١٥	١	فاصل من موسيقى الجيش
٢٠	١	النشرة الاخبارية الثالثة
٣٠	١	اذان العشاء — وانتهاء اذان العشاء نتوقف عن الارسال حتى نعود فنلتقي بكم في فترتنا المسائية الثانية
		الفترة المسائية الثانية
١٥	٢	يتلو الشيخ جميل آغي مايتيسر من آي الذكر الحكيم من سور (لقمان)
٣٠	٢	برنامج عالم الادب يعده — الزميل حمزه بوقري
٥٥	٢	فاصل من موسيقى الجيش
	٣	النشرة الاخبارية الرابعة والاخيرة لهذا اليوم
١٠	٣	ملخص انباء اليوم
١٥	٣	السلام الملكي
		الفترة الصباحية ليوم الاحد ٦/٣/١٣٧٥
		١ افتتاح المحطة
	١	يتلو الشيخ خليل الحصري مايتيسر من آي الذكر الحكيم من سورة (الاسراء)
٣٠	١	النشرة الاخبارية الاولى
٤٠	١	فاصل من موسيقى الجيش
٤٥	١	حديثنا الصباحي للاستاذ عبد الوهاب عوده وموضوعه (سمات المؤمن الصادق)
٥٥	١	يقدم قسم الترجمة ملح وطرائف
١٠	٢	السلام الملكي

وتتوقف عن الارسال حتى نعود فنلتقي بكم غداً انشاء الله . الى واللقاء ...

جلالة الملك المعظم

— يغمر اهالي المدينة بعطفه الكريم ويقيم لهم حفلة عشاء كبرى بالقصر العامر بسلطانة

(من بعثة الاذاعة والصحافة)

أقام حضرة صاحب الجلالة الملك المعظم بعد مغرب هذا اليوم الاربعاء حفلة عشاء كبرى تكريما لأهالي المدينة المنورة وقد وجهت الدعوة الى حضرات اصحاب الفضيلة العلماء والوزراء وكبار موظفي الحكومة والوجهاء والاعيان وما أن وافت الساعة الواحدة مساءاً حتى كان القصر الملكي بسلطانة غاصاً بجموعهم الكبيرة حيث شرف جلالته عند ذلك قاعة الاستقبالات الكبرى واخذ مكانه في صدر القاعة بين الحفاوة والاجلال وهنا القى الاستاذ احمد بشناق مدير المدرسة الثانوية كلمة تحدث فيها عن ناحيتين من النواحي التي وجه اليها جلالة الملك المعظم عنايته واهتمامه هما تعمير بيوت الله ونشر التعليم في ارجاء المملكة ثم القى الاستاذ السيد عبد الشافي من اعضاء البعثة التعليمية المصرية قصيدة رائعة قوبلت بالاستحسان وبعد ذلك انتقل جلالته الى المائدة التي يحف بها ضيوفه من ابناء الشعب الى مائدة العشاء الكبرى وبعد العشاء تشرف المدعوون بالسلام على جلالته شاكرين مقدرين حيث غمرهم جلالته بعطفه الكريم :

سمو الامير

مشاري بن عبد العزيز

قدم من الرياض بطريق الجو اول أمس صاحب السمو الملكي الامير مشاري بن عبد العزيز وقد استقبل في المطار بالحفاوة والاجلال فنرحب بقدوم سموه اجمل ترحيب.

رئيس التحرير

يسافر الى المدينة

سافر الى المدينة المنورة بطريق البر — عصر أمس الاستاذ عبد الله عريف مدير ورئيس تحرير هذه الصحيفة لحضور الاحتفال بافتتاح عمارة المسجد النبوي الشريف

اجتماعيات

* قدم من القاهرة جواً أمس الاستاذ محمد خليل عناني .
* قدم من دمشق بطريق الجو أمس الاستاذ معتوق باحجري .
* قدم من القاهرة جواً — أمس الاستاذ احمد ملائكة .
* سافر الى بيروت جواً الشاب حسن حكيم الموظف بمديرية المحاسبات العامة .

حفل افتتاح

عمارة المسجد النبوي الشريف

[من بعثة الاذاعة والصحافة]

سيقام حفل افتتاح عمارة المسجد النبوي الشريف بحضور حضرة صاحب الجلالة الملك المعظم بعد صلاة العشاء من يوم السبت — غداً — السادس من ربيع الاول ١٣٧٥ . هذا وقد دعيت لشهود الاحتفال وفود من المفتين في الدول العربية وشيخ الجامع الازهر كما دعيت اليه وفود من مدن المملكة الكبرى المختلفة كمكة المكرمة والرياض وجدة والطائف وينبع وغيرها وسيترأس وفد الرياض سماحة المفتي الاكبر الشيخ محمد بن ابراهيم وتجري الاستعدادات على قدم وساق لتنسيق هذا الاحتفال التاريخي العظيم .

القائمة السادسة

من تسعيرة الادوية

اصدرت وزارة الصحة القائمة السادسة من تسعيرة الادوية التي قامت بوضعها اللجنة المختصة بهذا العمل ، وقد جرى توزيعها على كافة عموم الصيدليات ومخازن الادوية للسير بموجبها .

وانا اذ نشير الى هذا النشاط المتواصل الذي تبديه الوزارة ، نرجو لها دوام التوفيق .

فرصة عظيمة

المعروض للبيع بالمزاد العلني كامل الدار الواقعة بأجياد أمام أمانة العاصمة المكونة من دكان كبير بأصفها ومجلسين ومبيت وسطوح وعلاير بجميع مرافقها الشرعية على الطرز الحديث تصلح ان تكون عيادات طبية او مكاتب تجارية فكل من له رغبة في شرائها عليه مراجعة الدلال محمد علي زرين او محمد علي عزاوي مع العلم ان الدار وامكان خاليان وبموجب حجة شرعية .

في المدينة المنورة للبيع

ان المخازن التي في باب قباء قرب مسجد الاغا بحجة شرعية معروضة للبيع فمن اراد شراءها فليراجع الاستاذ حسن سعيد بالمدرسة الناصرية بالمدينة المنورة .

تنبيه هام جداً

يعلن عبد القادر هندي الصائغ ان الدار الكائنة بالمعابدة التي طلب حجة استحكام لها علي بن حسن شريف في جريدة البلاد السعودية بتاريخ ١٥—٢—٧٥ أرضها ملك من أملاكي بموجب تسعة حجج شرعية صادرة من كاتب عدل مكة وللاعلان جرى نشره .

ترقيات التهاني المتبادلة

— بين جلالة الملك المعظم وسيادة الرئيس جمال عبد الناصر وفخامة رئيس الجمهورية الاندونيسية بمناسبة ذكرى الجلوس الملكي .

(من بعثة الاذاعة والصحافة)

(في مثل هذا الشهر قبل عامين تبوأ حضرة صاحب الجلالة الملك المعظم عرش المملكة العربية السعودية ، وبهذه الذكرى السعيدة تحتفل المملكة من اقصاها الى أقصاها وتشاركها الاحتفال العالم العربي والاسلامي والدول الصديقة ، ويسرنا أن نقدم البرقيات المتبادلة بهذه المناسبة الكريمة بين حضرة صاحب الجلالة الملك المعظم وكل من الرئيس جمال عبد الناصر رئيس الوزارة المصرية ، والرئيس أحمد سوكارنو رئيس الجمهورية الاندونيسية :)

حضرة صاحب الجلالة الملك سعود ملك المملكة العربية السعودية

يسرني أن أغتنم الفرصة التي يتيحها لي عيد جلوس جلالتكم السعيد فأبعث باصدق التهاني القلبية مشفوعة بأطيب تمنيات الصحة والسعادة لجلالتكم داعين الله جلت قدرته أن يحقق لشعبكم الشقيق كل مايصبو اليه من مجد وازدهار في ظل جلالتكم الوارف .

الرئيس

جمال عبد الناصر

وقد أجابه جلالته بالبرقية التالية :—

حضرة صاحب السيادة الأخ الرئيس جمال عبد الناصر القاهرة

تلقيت ببالغ الامتنان تهنئة سيادتكم الرقيقة وتمنياتكم الطيبة بمناسبة ذكرى جلوسنا واني وأشكر لكم هذا الشعور الكريم اتمنى لسيادتكم وللشعب المصري الشقيق كل سعادة وتقدم وازدهار .

سعود

[وفيما يلي ننشر نص البرقية التي بعث بها فخامة رئيس الجمهورية الاندونيسية الى جلالة الملك المعظم :]

جلالة الملك الأخ في الاسلام سعود

السيارة الملكية الكاديلاك التي أديت بها فريضة الحج وصلت الى جاكرتا وقد سلمت لي في حالة جيدة ، والحقيقة اني مدان لكم بالشكر على هذه الهدية الكريمة وانها الكريمة حيث اني قضيت بها أهم واجب من واجبات الاسلام من أجل ذلك فانها عزيزة جداً عندي ، بارك الله فيك يا أخي ، واني متطلع لزيارة منكم لبلادنا .

سوكارنو

وقد أجابه جلالته بالبرقية التالية :—

حضرة صاحب الفخامة الرئيس سوكارنو رئيس الجمهورية الاندونيسية جاكرتا

نشكر فخامتكم على ما أبديتموه من الشعور الاخوي ، ونرجو أن تستعملوا السيارة بكامل الصحة والرفاهية ، وأما عن زيارتنا الى بلادكم العزيزة فنحن نتطلع الى اليوم الذي نجتمع فيه مع أخينا العزيز في بلاده الشقيقة بكل سرور ان شاء الله .

سعود

نجاح الجناح السعودي

بمعرض دمشق الدولي الثاني

[جاءنا من المديرية العامة للاذاعة والصحافة والنشر ما يأتي]

بمناسبة انتهاء معرض دمشق الدولي الثاني لعام ١٩٥٥ الذي كان قد افتتح في مدينة دمشق في أول شهر سبتمبر ١٩٥٥ وانتهى في أول شهر اكتوبر ١٩٥٥ فانه يسر وزارة التجارة أن تزف الى الشعب السعودي بشرى نجاح الجناح السعودي في المعرض نجاحا باهرا بما ناله من اعجاب وتقدير من كل زاوره على اختلاف أجناسهم لما لمسوا فيه من اتقان وترتيب وجودة وتقديرا للجهود التي بذلت لجعل هذا الجناح من أروع الاجنحة فقد قامت الهيئة المشرفة على هذا المعرض بمنح الجناح السعودي مدالية ذهبية وقد انهزت وزارة التجارة هذه المناسبة وطبعت كتاباً قيما ضمنته كل مايحتاج اليه الباحث للتعرف على المملكة وشؤونها وأحوالها وعن تقدمها في شتى النواحي الاقتصادية والتجارية والثقافية والعسكرية والزراعية وأسمته المملكة العربية السعودية وقد طبعت من هذا الكتاب الف نسخة لتوزيعها على عموم طبقات الشعب السعودي ممن يهمهم الوقوف على مدى النشاط والمجهود الذي تبذله الحكومة وعلى رأسها حضرة صاحب الجلالة في سبيل النهوض بالبلاد السعودية الى المستوى اللائق بها بين مصاف الأمم .

ردود قصيرة

محمد حسين سكري — جده :—

شكرا لك .. ونرجو ان تحقق وزارة المعارف ما أشار اليه رئيس التحرير في كلمته الأخيرة عن الطلبة الذين يدرسون من منازلهم

اعضاء الوفد المصري والاردني

يتشرفون بالسلام على جلالة الملك المعظم

(بلاغ من المديرية العامة للاذاعة والصحافة والنشر)

تشرف بالسلام على حضرة صاحب الجلالة الملك المعظم بالقصر العامر بسلطانه اعضاء الوفد المصري والاردني اللذين وصلا ظهر اليوم — الخميس — للاشتراك في الاحتفال الذي سوف يقام بمناسبة انتهاء عمارة المسجد النبوي الشريف وقد استقبل الوفدين في المطار سعادة الشيخ صالح اسلام رئيس التشريفات الملكية موفداً من قبل حضرة صاحب الجلالة الملك المعظم وفضيلة الشيخ عبد العزيز ابن صالح امام وخطيب المسجد النبوي الشريف باسم علماء البلاد كما تشرف بالسلام على جلالته وفد الصحافة المصرية هذا وقد اقام جلالة الملك المعظم حفظه الله حفلة عشاء بعد مغرب هذا اليوم تكريما لاعضاء الوفود المختلفة وقد لقي الجميع من جلالته كل عطف ورعاية واكرام .

جلالة الملك المعظم

يستقبل في القصر العامر بسلطانه جموعا كثيرة من اهالي المدينة ورجال القبائل والعشائر وفود الدول العربية والاسلامية تتابع وصولها الى المدينة لحضور حفلة افتتاح عمارة المسجد النبوي

(من بعثة الاذاعة والصحافة)

كان هذا اليوم — الخميس — هو اليوم الثاني لزيارة حضرة صاحب الجلالة الملك المعظم لمدينة المنورة وقد كان القصر الملكي العامر في سلطانه مقصد الكثيرين من اهالي المدينة المنورة ورجال القبائل وشيوخ العشائر البدوية الذين انتهزوا فرصة هذه الزيارة الكريمة ليتشرفوا بالسلام على جلالة الملك المعظم والترحيب به وقد لقي الجميع من لدن جلالته كل عطف ورعاية وكما قد نشرنا ان حضرة صاحب الجلالة الملك المعظم قد وجه الدعوة الى ملوك ورؤساء الدول العربية الشقيقة لكي تشارك في الاحتفال بافتتاح عمارة المسجد النبوي الشريف بوفود عنها من كبار العلماء ورجال الافتاء فيها وقد بدأ كثير من هذه الوفود تتصل الى المدينة المنورة عن طريق الجو وقد وصل صباح اليوم من القاهرة الوفد المصري ويتكون من حضرات اصحاب الفضيلة الشيخ عبد الرحمن تاج شيخ الجامع الأزهر والشيخ حسن مأمون مفتي الديار المصرية والشيخ توفيق النحاس مدير البحوث والثقافة بالجامعة الازهرية كما وصل الوفد الاردني وهو مكون من حضرات اصحاب الفضيلة الشيخ محمد امين الشنقيطي قاضي قضاة المملكة الاردنية الهاشمية والشيخ عبد الله غوشة رئيس الهيئة العلمية الاسلامية والشيخ نديم الملاح عضو مجلس الاعيان الاردني والشيخ صبحي زيد الكيلاني وقد استقبل الجميع في المطار بحفاوة زائدة ونزلوا ضيوفا مكرمين على الحكومة السعودية هذا وينتظر ان تصل وفود كل من العراق وسوريا ولبنان عصر اليوم أو صباح الغد

هذا وقد وجهت الدعوة كذلك لحضور هذا الاحتفال الكبير الى رجل السلك السياسي العربي والاسلامي في جدة وقد وصل منهم سعادة السيد كامل كيلاوي وزير الهند المفوض لدى الحكومة السعودية وسيصل تباعا الممثلون السياسيون لكل من مصر وسوريا ولبنان والعراق والاردن واليمن والسودان وافغانستان وباكستان واندونيسيا كما سيتوالى وصول الوفود الرسمية والشعبية من مدن المملكة المختلفة التي دعيت لحضور هذا الاحتفال الكبير كما وصل الى المدينة المنورة صباح اليوم وفد يمثل الصحافة المصرية في هذا الاحتفال ويتكون من الاساتذة زكريا نيل وعبد الستار يوسف عن جريدة الاهرام واحمد نافع ومحمد عز الدين عن جريدة الجمهورية ومحمد السيد عن جريدة الاخبار .

مفاجأة ثقافية كبرى

غداً السبت تفتتح مكتبة الثقافة بمكة محلها الجديد بسرحة الفل بجوار البنك الاهلي بعمارة ميرا ، وستحتفل بهذا الافتتاح احتفالا ثقافياً تتيح فيه الفرصة لعملائها للتزود باكبر كمية من الكتب العلمية والدينية والادبية باسعار مخفضة كما يلي :

(١) يوم السبت والاحد القادمين تقدم فيهما كمية كبيرة من الكتب بسعر ريال واحد لكل كتاب

(٢) يوم الاثنين والثلاثاء مجموعة من الكتب بنصف القيمة

(٣) يوم الاربعاء والخميس مجموعة من مؤلفات مشاهير الكتاب وقصص الاطفال والناشئين باسعار مخفضة .

(٤) يوم الجمعة مجموعة من القصص والروايات البوليسية المسلية بسعر ربع ريال فقط للرواية .

ملعب الصبان الرياضي بجدة يقدم

مباراة الاسبوع

بين فريقي الاتحاد والأهلي

سيتلاقى على ملعب الصبان الرياضي بجدة مساء هذا اليوم — الجمعة — ٤ ٣ ٧٥ فريق الاتحاد مع فريق النادي الأهلي في مباراة كبرى تمتاز بالقوة والروعة ، وتبرع التذاكر بأسعارها المعتادة .

ريال	
٤	درجة اولى
٣	درجة ثانية
٢	درجة ثالثة

مطلوب

عمال وسماكرة للشركة العربية للسيارات

تحتاج الشركة العربية للسيارات الى عمال وسماكرة لتركيب وسمكرة صناديق الاتوبيسات وترجو من يجد في نفسه الكفاءة من السعوديين او المرخص لهم بالاقامة مراجعتها في مركزها الرئيسي بمكة المكرمة أو فروعها بجدة للاتفاق معه .

أنعش وأجمل وأثبت

عطر في العالم

جن فز

عطر لوبان الجديد

جن فز لوبان العطر الاتوماتيكي يباع بالمحلات الكبرى

ويطلب من وكيله حسين بكري قزاز — باب الزيادة بمكة

الى تجار الروائح العطرية

واصحاب مصانع الصابون والحلويات والمياه الغازية

بالمملكة العربية السعودية

يسرنا أن نعلن عن مجموعة وافية من الخلاصات المركزة اللازمة لصناعة الروائح العطرية والحلويات والصابون والمياه الغازية من انتاج شركة أولاد لوتيه بلندن وانا على استعداد لتقديم العينات والاسعار ونرحب بتلبية جميع الطلبات .

محلات عبد الله باحمدين

— ص ب رقم ٨٥ — مكة

أدبنـــــــا ؟!

بقلم
عبد العزيز الرفاعي

ألدينا أدب ؟ وعندنا ادباء ؟

نعم، هذا ما نجيب به دائما حينما نسأل مثل هذه الاسئلة .. وانا لا امارى فى صدق هذا الجواب ، فان عندنا اديا .. وعندنا ادباء .. ولكنى - شخصيا - حينما اجيب على هذا الجواب .. اشعر بشىء من القلق .. كذلك الشعور الذى يسارونى حينما اضع شيئا ما فى غير موضعه .. او حينما اضع شيئا ثمينا على جرف هاو .. اخشى ان ينهار به .

ان الادب مفاهيم كثيرة .. ولكى نركز هذه المفاهيم .. لا اقل من ان نقيس مفاهيمنا عن ادبنا بمفاهيم الادب فى البلدان العربية التى سبقتنا فى المضمار الثقافى ..

اذ قيل ان فى مصر ولبنان والعراق وسوريا أدبا .. فقد عنى القائل ، ان هناك . وفى كل قطر من هذه الاقطار ، انواعا من الادب اى ان هناك ادب البحث والدرس وهناك ادب القصة والرواية، وادب الترجمة ، وادب الشعر ، فهل عندنا ادب بهذه الالوان او بهذا الفهم ؟

أعندنا ادب درس وبحث ؟ وادب قصة ورواية ، وادب ترجمة وادب شعر .؟

اما ادب الشعر فنعم والى حد وهو اوفر ادبنا اذا غضضت الطرف عن ادب المقالة . ولهذا الادب حديث

واما ادب الترجمة فلا .. مع الأسف ! واما ادب القصة والرواية فقد حاولناه ، ولكننا لانزال نحبو فيه حبواً ولم نتعلم المشى بعد .. واما ادب البحث والدرس ، فهناك محاولات قليلة نادرة نشرتها الصحف ولم تحوها الكتب ، ولا يحفظ التاريخ الادبى ولا يسجله الا الكتب ، اما ما تنشره الصحف فسرعان ما ينساه الناس !!

اما ادب المقالة فهو الآخر مما تنشره الصحف ، والمجموعات التى تصدر ملمومة فى كتب ، كثيراً ما تفقد القدرة على اغراء القراء على الاقبال عليها ، لان القراء لا يقبلون على مجموعات المقالات الا ان تصدر عن كاتب كبير جمهور الصيت .. يجد قراءه عنده الثقافة الواسعة ، والاسلوب الشرق ، والمعالجة الموضوعية الرصينة المستوعبة .

ولقد غلب على ادب المقالة اليوم الاستعجال الصحفى ، والميل الى المقال الخفيف ، يقدمه الكاتب فى عجلة ، كما يعد سندوتش للجائع العابر ، وهو لا يدجوعة من وطن نفسه على اكلة دسمة ..

بعد هذا ، وقبل هذا ، أعندنا ادب وادباء؟ قبل ان تقول نعم اذكر الادب والادباء فى مصر وسوريا والعراق ولبنان ، وقارن بين الوانه عندنا وعندهم

ليس معنى هذا انني متشائم ، كلا فانى كبير الامل فى الشباب ؟

شركة الدباغة والمصنوعات الجلدية

تطرح اسهما للشعب بمليون ريال

الف سهم قيمة كل سهم الف ريال

تحقيقاً لرغبة الجمهور ورغبة جهة كريمة مددت المدة الى ثلاثة أسابيع من يوم الخميس ٢٥/٢/٧٥ وتنتهى يوم الخميس الموافق ١٧ ربيع الأول ٧٥

شركة الدباغة والمصنوعات قام بتأسيسها باعتبارها شركة خاصة نخبة من المواطنين الذين عز عليهم ان لا تكون فى بلادهم صناعة لأهم مصدر من مصادر الثروة القومية فى البلاد وكان ذلك منذ خمس سنوات وقد مضت فترة التأسيس وبدأت الشركة تثبت وجودها وتثبت أقدامها بالصناعة التى قدمتها للأسواق والجيش والأمن العام ، ولهذا وحبا فى مساهمة الشعب قرر المؤسسون جعلها شركة مساهمة بدلا من شركة خاصة وطرح الف سهم للشعب يساهم فيها وحددت المدة بثلاثة أسابيع وإلا فان المؤسسين مستعدون لتغطية هذا المبلغ حالا بعد نهاية المدة المحددة وهى ١٧ ربيع الاول ٧٥ تماماً وكل من اراد المساهمة فليبعث بكامل المبلغ الذى يريد المساهمة به الى البنك الأهلى التجارى باسم شركة الدباغة والمصنوعات الجلدية وليكتب الى عضو مجلس الادارة المنتدب بجدة صندوق بريد ١٩٤ .

عضو مجلس الادارة المنتدب
عبد العزيز جميل

طلب موظفين

تعلن الورشة العربية السعودية للحدادة الفنية بجدة عن حاجتها الى خمسة حدادين فنيين سعوديين أواجانب بجوزتهم اقامة للعمل لديها ومن يجد فى نفسه الكفاءة فليتقدم بطلبه الى مدير الورشة باب مكة كلو واحد .

اسمع ..!؟
هذا الصفاء
هذا الوضوح
هذه الدقة
من راديو
تليفونكن
أشهر ماركات الراديو الالمانية
TELE FUN KEN
ابراهيم الجفالى واخوانه
مكة . جدة . الطائف . المدينة . الرياض . الدمام

مشاكل اجتماعية

بشرف على هذا الباب سليمان قاضى

.. عانيت قبل ليلتين سهرة عائلية .. كانت الكلمات تنساب ثقيلة من الافواه من عيار ٩٥ رطلا فتنهش الاعراض وتمزقها .. وكانت الشتائم والسباب توزع على قدم المساواة (على اللى نعرفهم واللى ما نعرفهم) الا ترى ان هـــذه مشكلة اجتماعية عويصه — بل انها على رأس المشاكل التى نعانيها فما هو العلاج الذى (توصفوه) لهذا الوباء ..؟

.. ص . ب مكة

(ليش) ماخليتها من عيار ١٠٠ رطل يظهر أنك معتدل « شوية » صحيح يا أخى ان ما نعانيه هو الفراغ النفسى - ولكن دعنى اهنئك اولا بخروجك من السهرة العائلية بخير - . اقول لك ان هذا الفراغ الذى نعيش فيه هو اصل الداء .. والغيبة ، والنميمة واخواتها وملحقاتها مع الاعتذار « لان » واخواتها .. هذا الفراغ فى تفكيرنا وفى نفوسنا هو الذى يسيطر على ظل الحياة البيتية والاجتماعية !! .. والامية « التى كانت متفشية » هى عنصر الداء .. شىء محير حقاً ، فانت لا تكاد تلج سهرة من السهرات حتى تجدها عامرة بذم الناس وتمزيق اعراضهم .. ولست اخص مجتمعنا هذا بالذات .. بل ان الشرق وحده يكاد ينفرد بهذه الميزة التى انعمت بها علينا « راحـــة البال وخلو الدماغ » ولكن اين تمضى اوقات الفراغ .. لا بد لنا من نوادٍ رياضية وادبية صغيرة تمارس فيها الالعاب البريئة .. وتصقل الافكار « المصدية » فتملأ هذا الفراغ النفسى « حبتين » فلا تدع مجالا واسعاً لتسلل هذا الداء الى السنة النـــاس بل يقوم حارساً عليها فلا يطلقها من عقالها الا فى الكلام الطيب .. وهذا رضه « كلام طيب » .. ولكن الجمهور عندنا لم يتعود حياة النوادى فماذا نصنع .. يجب ان نبدأ بعلاج سهل لماذا لا تجـدوا انفسكم انت وثلاثة او اربعة من المثقفـــين المتنورين اصدقاءك لمحاربة هذه العـادة فى المجالس واصابتها اصابة مميته فى عقر دارها .. انتقـــدوا كل مجلـس تحضرونه وتسمعون فيه السنة القوم وهي تلوك اعراض الناس .. انتقدوهم فى وجوههم جهرا وعلانية بينوا لهم المضار الاجتماعية التى ستنشأ منها وانها كانت ولا تزال سبباً « لخراب البيوت » .. اننا اذا لم نحاربها فى عقر دارها .. فى المجالس التى تقضي اوقات فراغها فى هـــذا السمر الرخيص .. فسنكون انا وانت وكل انسان محبة هؤلاء الفارغين .. فليكن اولئك الذين يمارسون هذه العادة هم الضحايا : —

واخيراً وليس آخرا ان علاج هذا الداء الاجتماعى لا يتم فى غمضة عين « بالجملة » بل « بالتقسيط » لانه من الأمراض التى عاشت بيننا ومازالت تعيش وقد ولدت وفرخت على (الرحب والسعة) حقيقة أنه كلما تقدم انتشار العلم بين الأفراد خفت وطأته والذى نلمسه ان نسبة المتعلمين قد ارتفعت بنسبة كبيرة بين نشء انا نريد أيضا افشاء التعليم بين الطبقة الكادحة التى تعمل بالنهار وتسهر بالليل حتى تقضى على الامية المتفشية فى وسطهم فيقلعوا عن هذه العادة باشتغالهم بالدراسة فى ما طردنا هذا الفرغ الذى يستهلكونه فى القهوة وفى البيت فى مفارضة حديث الغيبة والمساجلة بالسباب والشتائم وممارسة الكثير من الاخلاق والعادات واشاعة الثقافة الدينية لتصل الى سمع الجمهور فى شكل محاضرات تلقى فى المساجد للتعاون مع الادعة لتنوير الاذهان وصقلها وظل كماية (كمه) محافظة على رؤوس حضرات القراء مر (التصدع) لاسمح الله.

المطاعم مرة اخرى !

كتبت لكم بعض ملاحظات عن المطاعم مما شاهدته بعينى ولمسته بيدي وذقته بلسانى قذارة لا اجد لها كلمات تجمع وصفها اشياء تتقززمنها النفس فمن المسئول عن مراقبـــة النظافة فى هذه المطاعم التى تعتبر أهم مشكلة اجتماعية خصوصا بالنسبة للمزاب مثلى ومثلك الذين يتناولون طعامهم فى السوق ؟ هى البلدية ام وزارة الصحة؟ ولماذا لا تقوم بحملة تفتيشية وفرض عقوبة صارمة على هذه المطاعم ومصادرة المواعـــين « الوسخة » وقفل بعضها لمدة معلومة كما هو جار فى البلاد العربية الشقيقة فلماذا لا تتعاون الصحة مع البلدية فى تجريد حملة تفتيشية وفحص جميع من يباشرون حرفة المآكل والمشرب ومن وجد منهم مريضا بمرض « سارى » يمنع من مباشرة عمله ويوضع تحت الفحص الطبى ولا يسمح له بالعودة الى عمله حتى يشفى تماما ..

ع . ع - مكة

هذه مشكلة من رأسها الى « اصباع رجلها » كما يقولون مشكلة مائة فى المائة لانها تدخل فى صميم حياة الانسان .. التى تمون جسمه بالقوة والحرارة والحياة فماذا يكون الحال اذا اكل الانسان طعاما غير صحى وغير نظيف .. أن طعامه الذى يأكله سيكون وبالا عليه .. سيكون مرتعاً يشل حياته ان لم يقض عليه .. وباء ينتشر بالانتقال والعدوى .. حقيقة ان جميع المطاعم هنا بلا استثناء لا تعنى بالنظافة .. النظافة الصحية الكاملة .. والشىء الذى استنتجته من ذلك .. ؟ ان الجمهور يتعاون مع أصحاب هذه المطاعم بتساهله معهم وعدم اهتمامه بالنظافة والبعض الآخر يعتبرها « وسوسة » فاذا رأوك تعنى بالنظافة قالوا عنك « موسوس » الجمهور يجب أن يقيم من نفسه حارساً نشيطاً على هذه المطاعم .. يطالبهم بالنظافة ويرفض كل شىء غير نظيف .. يرفضه بقوة واعتداد . ويناقش أصناف الأطعمة والمواد التى يتألف منها فاذا شك فى طعام عليه أن يبادر فى الحال بضبطه واتخاذ الاجراءات المألوفة فى هذه الحالات .. بارساله الى المعمل الكيماوى فى الصحة لتحليله ومعرفة صلاحه من فساده (كعذ .) ولكن الجمهور عندنا لم يألف هذه الاجراءات ويعتبرها من باب « قطع الرزق » والحقيقة انها ليست كذلك انها عمل انسانى عظيم تنقذ به أجسام الناس من أمراض خطيرة أسبابها طعام فاسد أو اناء غير نظيف . والواقع الذى لاشك فيه ان مسئولية وزارة الصحة وأمانة العاصمة فى هذا الجانب مسئـــولية خطيرة والواجب الاجتماعى المنوط بهما رسماً يقضى عليها أن تجند مفتشيها فيقوموا بجولات مستمرة « دورية » بين المطاعم والمقاهى .. خصوصاً الباعة المتجولين الذين لا يبيعون لى الناس الاسموماً .. وسموماً يشترونها بفلوسهم .. خصوصاً الأطفال الذين لا يميزون هؤلاء البـــاعة يجب مصادرة كل حلوى أو طعام مكشوف معهم وأحدهم بالدسوة ومنعهم من الاستمرار فى احتراف بيعها وانزل أشد العقوبة المادية على كل منهم .. والقيام دائماً بفحص الأطعمة التى تقدمها المطاعم ومنها ما يقدم لك لحم البقر بدلا من الضأن وخصوصاً باعة « الكباب » وملاحظة الأطعمة « البايته » وفحص أصحاب المطاعم طبياً ومنع كل مريض منهم من مزاولة عمله .. واننا نضم صوتنا الى صوتك ونهيب بوزارة الصحة وأمانة العاصمة أن تتخذا اجراءاً حاسماً ازاء هذه المشكلة .. كما اننا نهيب بالجمهور ألا يتسامح ولا يستحى من انتقاد كل شىء يراه غير « نظيف » بل ويتخذ كل اجراء قاس حتى ولو اضطره الأمر أن يستعين برجال الشرطة انه بتهاونه هذا إنما يتهاون فى صحته وبالتالى فى حياته فيكون كمن يفتح بيد غيره فليساعد المسئولين من جانبه وليكن هو رسول الانسانية الى العناصر الفاسدة فى الحياة للقضاء عليها

شاعر تحت التمرين ..

عندى مجموعة قصائد من الشعر الرفيع .. وقد آن الأوان لنشرها ولكنى أريد أن تعالجوها بتصليح الأوزان وتعديل الأغلاط النحوية وسأرسل لكم كمية منها بالبريد .

م . س - الطائف

هكذا بدون سابق انذار تريد أن ترسل إلي قصائد شعرك بالبريد وكمية منها « كمان » هل تعرفنى من قبل « أقصد هـــل تعرف اني أنظم الشعر أو لا أنظمه - هل بيني وبينك خصومة سابقة ؟ أو عداوة لا سمح الله .. يا أخى أنا فى غرضك أعفنى من هذه المهمة من هذا الشرف الخطير .. لأنى لا أعرف شيئاً فى الشعر وخصوصاً الشعر « الرفيع » ويمكننى أن أحيلك على ازميل عبدالغني قسق فى جريدة البلاد فهو شاعر وذواقة للشعر (الرفيع) واخصـــائى فى البحور والأوزان والقوافى الخ .. أما أنا والحمدلله الذى لا يحمد على مكروه سواه لا أعرف شيئاً فى الشعر « الرفيع » أو المتين .. أو السخيف كما تشاء تشرفنا يا أستاذ ..

المعروض للايجار

دار واسعة فى محلة المصافى بجياد على الطراز الحديث على الشارع العام لها اربع واجهات وبها ثلاث طبقـات بمنافعها ويحيط بها حوش واسـع ولها قراش واسـع وهى بحوشها مزودة بالتيار الكهربائى فمن له رغبة فى استئجارها لكامل عام ١٣٧٥ فليراجع الوكيل سراج وزان بالسوق الصغير .

للايجار

بما ان الدار الكائنة بالمعابدة المحتوية على مقعدين بحوش بمنافعها الشرعية فكل من له رغبة فى استئجارها يراجع على بن حسين المعلم صاحب دكان تحت دار الشريف محسن الحارثى بالمعابدة

للايجار

عمارة على أحدث طراز فى موقع ممتاز

مطلة على البحر مزودة بالكهرباء والماء لها أربع واجهات مستوفية للشروط الصحية مكونة من ثلاثة أدوار كل دور يحتوى على خمس غرف وصالون استقبال كبير جداً ومزخرف بشكل مغرى للغاية وثلاث صالات وخارجتين كبيرتين وكل غرفة بها جرس وتلفون وأنتين للراديو وبعض الغرف مزودة بفيش للكنديشن وكل ذلك دفن بالحائط، تصلح ان تكون سكنى لأحدى العوائل المالكة او (سفارة) أو (دائرة رسمية كبيرة) هى واقعة بجدة أول طريق السقالة أمام معرض الشيخ محمد على مغربى والراجعة لدى صالح شاهاى بجدة العيدروس وبمكة محمد سفر شعب على بمكة وهى مفتوحة لمن يحب أن يراها

فرصة عظيمة

تخفيض عظيم بمناسبة العام الجديد

خدمة للمواطنين الكرام قد تقرر تخفيض كافة أسعار الشيكو ماركة الاسدين الأصلى : الشهيرة : بالمتانة : والجودة : والالوان الزاهية المعروفة وسيكون التخفيض لكافة الأصناف ومن يشرف محلنا يجد مايسره :

الوكيل الوحيد بالمملكة العربية السعودية
احمد حسنى قامه وإخوانه
بمكة المكرمة : صندوق البريد نمره (٥)

مناقصة

تعبيد الطريق الموصل بين الخبر والدمام

تعلن مصلحة الطرق والكبارى انها تطرح فى المناقصة عملية شق ورصف الطريق الموصل بين الخبر والدمام وموعد فتح مظاريف المناقصة فى تمام الساعة السادسة ظهر يوم ٢٤ ربيع اول عام ١٣٧٥ هـ فى مبنى المواصلات بجدة وستقبل العطاءات حتى ذلك الموعد وعلى من يرغب الاشتراك فى هذه المناقصة الحصول على دفتر الشروط اللازم والمواصفات من مبنى مصلحة الطرق والكبارى بجدة او الرياض مقابل دفع مبلغ مائة ريال عربى مضافاً اليها اجرة البريد ومصاريف الارسال »

«البلاد السعودية» كانت هناك

يوم الجناح السعودى .. فى معرض دمشق الدولى

اليوم الذى تحدثت عنه العاصمة السورية - الاعجاب بالنهضة الكبرى فى المملكة السعودية - يوم الاحتفال مفخرة لكل سعودى

(ريبورتاج مصور يقدمه مندوب الصحيفة الى معرض دمشق الدولى الاستاذ عبد العزيز احمد ساب)

جرت العادة ان الدول المشتركة فى معرض دمشق الدولى تنظم يوما تحتفل فيه بالجناح الذى أعدته فى المعرض وقد أقيم الاحتفال بيوم الجناح السعودى فى الثانى والعشرين من سبتمبر ١٩٥٥ بدار السفارة السعودية بدمشق

وحقا لقد كان اعظم وأروع احتفال شهدته دمشق وتحدثت عنه الصحف وتناقل الناس اخباره

فقد دعى اليه أكبر عدد من الشخصيات السورية والسعودية الموجودة فى سوريا ومدراء الأجنحة فى المعرض ورجال السلك السياسى العربى والأجنبى ورجال الصحافة وكثيرون غيرهم

واسست دار السفارة السعودية أبهى حلة وزينت بالثريات الكهربائية ونسقت الموائد اعظم تنسيق فى حديقة الدار وكان سعادة السفير ومدير الجناح السعودى ومندوبو وزارة المالية والتجارة والصحافة يستقبلون المدعوين ويرحبون بهم ويسيرون معهم الى أماكنهم المختارة

وقد حضر الحفلة من كبار الشخصيات السورية دولة رئيس الوزراء ورئيس مجلس النواب السورى وكثير من الوزراء السوريين ودولة السيد صبرى العسلى الرئيس السابق لوزارة السورية وكثير من الشخصيات

وقصى الجمع وقتا طيبا تبودلت خلاله الاحاديث الودية عن العلاقات بين الدول العربية ، وعن الاعجاب بالنهضة فى المملكة العربية السعودية ثم تفضلوا بالانتقال الى موائد الطعام التى حفلت بما لذ وطاب .

وكانت المفاجأة ان أعد لكل مدعو مظرف يضم الكتاب الذى أعدته وزارة التجارة بهذه المناسبة وبعض الصحف والمجلات السعودية التى صدرت فى مناسبات خاصة وتقرير عن انتاج الزيت فى المملكة وصور ورسوم لمظاهر النهضة فى البلاد

وكانت السفارة السعودية فى تلك الليلة بحق مفخرة لجميع السعوديين الذين حضروا الاحتفال بيوم الجناح السعودى

وهكذا كانت أيام المعرض فرصة طيبة «للبلاد السعودية» لكى تنتقل الى تلك الربوع ولكى تقدم لك هذه الريبورتاجات التى تصور الجهود المبذولة للتعريف بالمملكة فى الخارج واعطاء فكرة صحيحة عن النهضة فى البلاد.

« سعادة السفير يستقبل دولة رئيس الوزراء السيد سعيد المفتى »

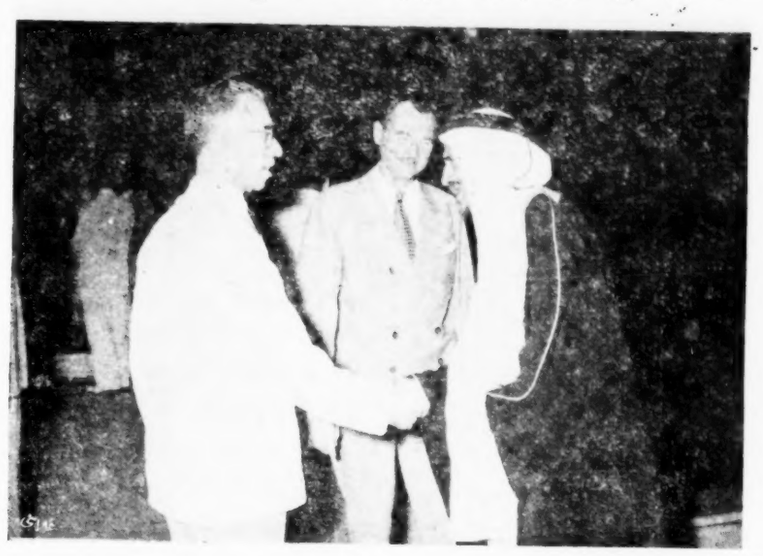

« سعادته يستقبل رئيس مجلس النواب السيد ناظم القدسى »

«مندوبو الجناح والتجارة والصحافة يستقبلون المدعوين عند مدخل دار السفارة»

« السيد فاخر الكيالى يتأبط هدية وزارة التجارة »

« سعادة السفير يستقبل دولة السيد صبرى العسلى »

« أحد المدعوين يتفقد محتويات المظرف »

مصنع الطوب الأحمر بجدة

لعبد العزيز جميل وأولاده

يقدم باكورة انتاجه لشتى انواع الطوب المخرم والمضغوط بأسعاره المحددة

اخرام	مقاس السنتيمتر	سعر الالف
٩	١٥×٢٠×٣٠	٣٥٠ ريالا
٦	١٠×١٥×٢٤	٢٠٠ «
٤	١٠×٢٠×٢٤	١٥٠ «
٣	٦×١٥×٢٤	١٥٠ «
٢	٦×١٢×٢٤	١٢٠ «
طوب عادى	٦×١٢×٢٤	١٢٠ «

هذا الطوب هو خير مايصلح للعمارات فى البلاد الحارة أشد قوة وأكثر صلابة من بلوكات الاسمنت .

(الافضلية فى التسليم للمتقدمين بتسجيل طلباتهم)

المحكمة الشرعية - بالطائف

تعلن للعموم ان صديق البخارى المهندس انهى اليها بان الدار الكائنة بمحلة اليمانية ذات الطابقين القائمة على الارض الممنوحة من جلالة الملك المعظم الذى يحدها من الشرق الشارع العام ومن الغرب الشارع العام ايضا وما دار غريب السليمانى وشمالا الارض التابعة له والمفروعة الدار المذكورة من الشرق الى الغرب مما يلى الشمال خمسة عشر مترا ومن الشرق الى الغرب مما يلى اليمين عشرة امتار ونصف متر ومن الشمال الى الجنوب عشرة امتار ونصف متر انها فى ملكه وتحت تصرفه بناها من ماله وليس لاحد فيها معارضة وطلب اعطاءه سندا شرعيا . فكل من له معارضة فى ذلك عليه ان يتقدم الى المحكمة المشار اليها فى خلال شهر من تاريخ نشره .

للايجار

دكان فى قاعة الشفاء المراجعة لدى اسحاق منشى .

وكيل وموزع

منتوجات شركة نستل المحدودة

يسر شركة "NESTLE'S PRODUCTS (EASTERN CO., LED." احاطة زبائنها الكرام علماً بأنه اعتباراً من تاريخ ١ أكتوبر سنة ١٩٥٥ م يعتبر الشيخ احمد بن سعيد باسمح ص.ب ٤٢٧ جدة الوكيل والموزع الوحيد لمنتجاتها فى نجاد المملكة العربية السعودية

"NESTLE'S PRODUCTS (EASTERN) CO. LTD. have pleasure in informing their customers and consumers that, as from 1st October, 1955, AHMAD BIN SAEED BA AMCH, P.O.Box No 427 jeddah, are the sole importers and distributors for the Hedjaz."

ورشة حموده لنجارة الاخشاب بالحجون

تقدم للمقاولين واصحاب العمائر

١ - ابواب جاهزة مقاسات مختلفة افرنجى خشب سويدى

٢ - طبق جاهزة قلاب ثابت ومتحرك خشب سويدى

اسعارها متهاودة تشجعك على التعمير

المعرض بسوق الليل تلفون حمودة النجار

المحكمة الشرعية - بالطائف

١ - تعلن للعموم ان احمد بن امين بيت المال تقدم اليها بطلب اخراج حجة استحكام لكامل الدار الكائنة بالمحلة الشرقية القائمة على الارض الممنوحة مع الحوش التابع لها المحدود جميع ذلك شرقا وغربا الشارع العام وبحنا السل النافذ وشاما الدار العائدة لمحمد مدنى فكل من له معارضة عليه مراجعة المحكمة المذكورة فى خلال شهر

٢ - تعلن للعموم بان ابراهيم وعبد الله عبد العزيز الجاز تقدما اليها بطلب اخراج حجة تملك لكامل انقاس الدار المحتوية على طابقين علوى وسفلى بمنافعها الشرعية القائمة على الارض الممنوحة العائدة لهما بالشراء الشرعى من السيد سعيد ناصر الواقعة فى المحلة الشرقية والمحدودة شرقا الشارع وبه الباب وغربا ملك بركات لصالح وشمالا الشارع وبه باب ايضا وجنوبا ملك صالح السمبرى البالغ طولها من الشرق الى الغرب خمسة عشر مترا ومن الجنوب الى الشمال خمسة عشر مترا فكل من له معارضة فى ذلك عليه مراجعة المحكمة المذكورة فى خلال شهر .

آلات كاتبة ماركة «أبتيما» وماركة «ألميا»

آلات حاسبة

تفخر الصناعة الألمانية وهى آخرما اهتدت اليه قرائح المختصين فى انشاء الآلات الكاتبة من حيث شدة حساسيتها لوقع الأصابع ومن حيث جلاء كتابتها ووضوح حروفها فلا غرو اذا غدت مطمح آمال الكتاب . مزودة بعدة لتنظيم انزلاق الورق حول الاسطوانة تضع الورق على الهيئة المرغوبة دون حاجة الى ضبط بالاصابع . تصميم رائع متين للغاية مضمونة لسنتين وقطع غيارها موجودة لدى وكلاء الشركة .

للمملكة العربية السعودية

احمد ومحمد صالح كعكى

مكة — جدة — الطائف

هذه هى .. السفارة السعودية بدمشق

أكبر وأفخم سفارة سعودية فى الخارج ـ سعادة السفير السعودي من اقوى الشخصيات السعودية فى السلك الدبلوماسى السفارة النشطة التى تؤدى أجل الخدمات للوطن

(ريبورتاج مصور أعده مندوب « البلاد السعودية » الى معرض دمشق الدولى الأستاذ عبدالعزيز ساب)

« منظر خارجى للسفارة وحديقتها ومبنى مكاتب الموظفين »

« مدخل السفارة السعودية بدمشق »

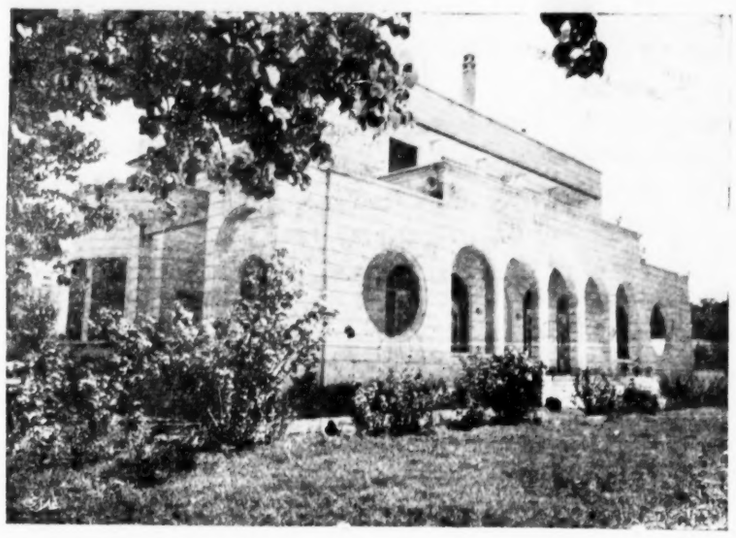

« دار السفارة السعودية بدمشق »

« صالون الاستقبال بالسفارة »

« أحد صالونات السفارة الفخمة »

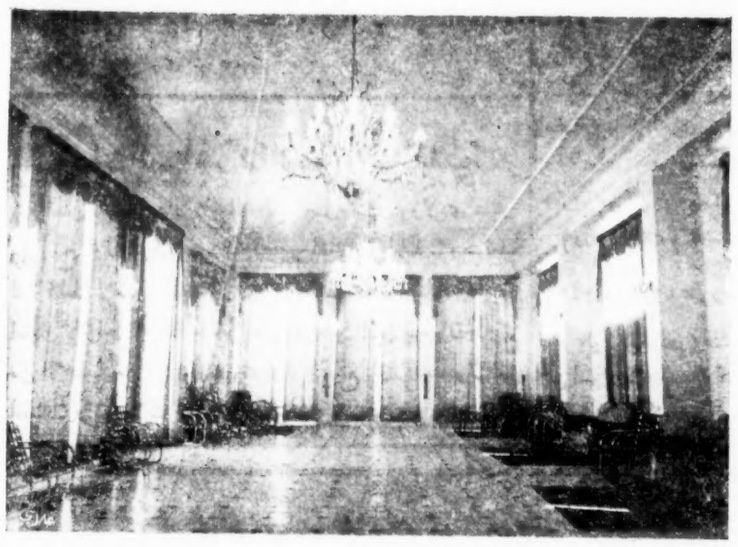

« صالون الحفلات بالسفارة »

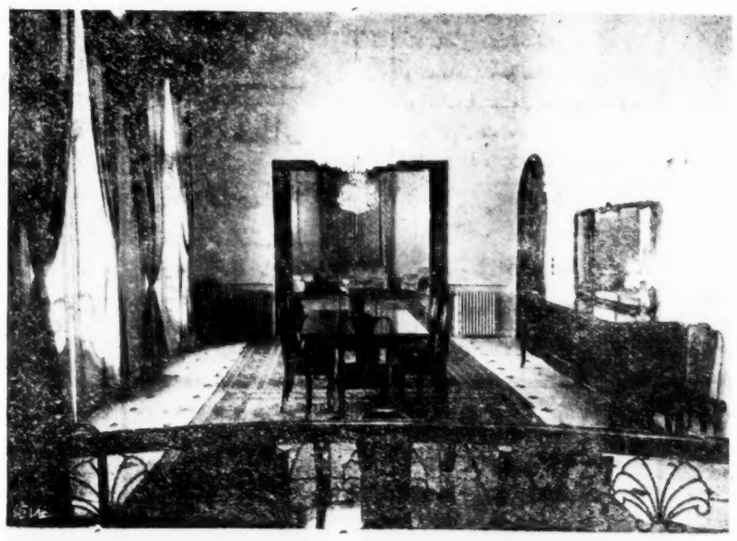

٦ « قاعة الطعام الكبرى بالسفارة »

ياصديقى القارئ

قطعة من وطنك فى قلب العاصمة السورية « دمشق » .

رقعة من بلدك الحبيب تقبع فى أجمل مكان من عاصمة بنى أمية ذات الأمجاد والتأريخ الحافل .

إنها « السفارة السعودية فى دمشق » .

فاذا ذكر النشاط السعودى فى اى حقل خارج الحدود ـ فى الشقيقة سوريا .. فلا بد ان تذكر السفارة السعودية .

واذا ذكرت الخدمات الجلى التى يستفيد منها الوطن والمواطنون السعوديون البعيدون عن بلادهم فلا بد ان تذكر السفارة السعودية

وإذا ذكر المركز القوى ، والسمعة الطيبة ، والعمل المنتج المثمر .. فلا بد ان تذكر السفارة السعودية .

وهذا قليل من كثير ـ فان أحداً لا يستطيع ان يحصر ما تؤديه هذه السفارة من اعمال ومالها من نشاط فى كل مجال

وان زائراً سعودياً لسوريا لابد له أن يعرف مقر السفارة مسلماً أو صاحب حاجة أو لقضاء غرض .

أنها دارك أيها المواطن السعودى المفتحة الابواب فى دمشق ترتادها فى أى وقت شئت ، وتساعدك فى الحدود التى تستطيعها .

تقع السفارة السعودية فى دمشق فى اجمل واحسن شارع فى العاصمة السورية شارع ، « ابو رمانة » وهى على الاطلاق أكبر وافخم سفارة سعودية فى الخارج تمتلكها الحكومة ، وقد كان لسعادة السفير السعودى الشيخ عبدالعزيز بن زيد أكبر الأثر فى ايجاد دار السفارة على النحو التى هى عليه .

وهى مكونة من بنائين يكاد ان يكونان مستقلين أحدهما مبنى السفارة الرئيسى وهو يضم غرف الاستقبال والصالونات الفخمة للحفلات وقاعة للطعام .

والمبنى الآخر عائد لمكاتب الموظفين واقسام السفارة المتعددة وبه مكتب فخم لسعادة السفير .

وتتوسط البناءين حديقة غناء بها بركة ماء جميلة تشكل منظراً للسفارة السعودية من أجمل وأبهى المناظر فى مدينة دمشق .

وقد زودت صالونات الاستقبال وصالونات الحفلات وغرف الطعام والمكاتب باجمل الأثاث وأحسن الفرش وجميع وسائل الراحة وزينت بصور لحضرة صاحب الجلالة الملك المعظم عاهل البلاد المفدى

وسعادة السفير السعودى الشيخ عبد العزيز بن زيد ذوماض مشرف فى خدمة حكومة جلالة الملك المعظم ويتمتع بسمعة طيبة واخلاق فاضلة وثقة وذكاء خارق

وتقوم السفارة السعودية برعاية شؤون كثير من السعوديين فى سوريا ولها نفوذ كبير فى الدوائر السورية .

والسفارة السعودية فى دمشق قبلة السعوديين الزائرين لسوريا تراها دائما تعج بهم ، وهى تؤدى لهم اعظم الخدمات ويستقبلهم سعادة السفير بلطف ويكرم وفادتهم .

إنها كما قلت ـ قطعة من الوطن خارج الحدود .

مطالعات وتعليقات

بقلم
احمد ابراهيم الغزاوي

٤٠٦ـ الحفظ — والنسيان !

مما حكاه صاحب (نزهة الالباء) قال : (قال محمد بن السرى : قال لى هشام بن الكلبى . حفظت ما لم يحفظه أحد ! ونسيت مالم ينسه أحد كان لى عم يعاقبنى على حفظ القرآن فدخلت بيتا ، وحلفت لا أخرج حتى احفظ القرآن . فحفظته فى ثلاثة ايام ، ونظرت يوما فى المرآة فقبضت على لحيتى لأخذ ما دون (القبضة) ، فاخذت مافوق القبضة !! وقدمت فى سنة ٢٠٤ فى خلافة المأمون .)اه

* * *

وفى هذه الطرفة عبرة وعظة .. ودليل على ضعف الانسان .. وسهوه ولعل فى روايتها تذكيراً لمن يتولون الحلاقة بانفسهم !! فلا يتورطون فى (القبضة اويتحيفونها .. كما أن فيها تشويقا للحفظة او الحفاظ ، وإثباتا على ان فى استطاعة الطالب ان يدرك رجاءه باذن الله بالدأب والاجتهاد .. و(كل من سار على الدرب وصل)؟

٤٠٧ـ أربعة فى نسق !

روى العلامة (محمد بن علان الصديقى المكى) المتوفى سنة ١٠٥٧ فى كتابه الفتوحات الربانية عن محمد ابن اسحق وآخرين باسانيد قالوا : عاش حسان بن ثابت وابوه ثابت وابوه المنذر وابوه حرام كل واحد من الاربعمائة وعشرين سنة — وهذه طرفة لا تعرف فى غيرهم .) اه

* * *

ويقابل ذلك فيمن أدركوا النبى ﷺ وصحبوه أربعة آخرون فى نسق واحد وهم ابوقحافة .. وابنه الخليفة الراشد امير المؤمنين أبوبكر الصديق ، وابنه عبدالرحمن وابنه محمد

كذلك مد الله فى اعمار حسان وآبائه ، وكتبت السعادة لآل ابى بكر .. رضوان الله عليهم .. وقلما اتفق ذلك لسواهم ، وذلك فضل الله يؤتيه من يشاء .

٤٠٨ـ (السربوت) هو السبروت

جاء فى كتاب (النقائض) بين جرير والفرزدق لأبى عبيدة معمر ابن المثنى مانصه : قال ابو عبيدة والاصمعى : كان ابوالبلاد الطهوى الشاعر خطب سلمى بنت عم ابى البلاد (لحاً) . فقال أبوها انت (سبربت) — وان شئت (سبروت) .. قال وهو الذى لا يملك شيئا قال : فقال أبوالبلاد فانى أؤجر نفسى حتى تجتمع لى عمالة اقوى بها قال فاجابه الى ماسأله .. الخ القصة .) اه

وقال فى (المنجد) : « سبرت الرجل : قمع . والسبروت او السبربت المسكين المحتاج .. » اه

* * *

ومن هنا نستطيع ان نكشف النقاب عن هذه الكلمة التى مايزال استعمالها شائعا بين الناس مع شىء من القلب او التصحيف ! فهم ينعتون بها من ينتقصونه او يتنهرونه فيقولون هو (سربوت) !! ومامن شك انها مأخوذة من ذلك الأصل .. فقد اعجزنى ان افهم كونها (اعجمية أو دخيلة) فهى إذن انما تعنى ان من ينعت بها رجل فقير او مسكين او قانع .. او محتاج .. أو لا يملك شيئا !! وبذلك هان الخطب فيها كثيراً عما قد يقصده الشاتم فى هذا الزمان فانها مع قرينتها وملابساتها اصبحت تؤدى اكثر من ذلك المعنى بما يجرح الاحساس ويثير الأعصاب !! فأولى بها أن تعود الى معناها الأول ان كان لا بد من تداولها ؛ وخير من ذلك التنزه عن كل ما يكدر أو يسىء .. « وكل المسلم على المسلم حرام دمه وعرضه وماله . »

ونكتة أخرى فى القصة وهى قوله «لحا» فما برح استعمال هذه الكلمة جاريا الى يومنا هذا .. مضافا اليها كلمة أخرى .. وهى « لح رقبة » أى أنه من العصبة الوشيجة القريبة من كل الوجوه !!

و (ورب أخ لك لم تلده امك) .

٤٠٩ـ العرب فى مصر والسودان

قال (المسعودى) عند كلامه عن أسوان : « ومدينة أسوان يسكنها خلق كثير من العرب من قحطان ونزار بن معد ، من ربيعة ومضر وخلق من قريش واكثرهم ناقلة من الحجاز وغيره .. » اه

وقال ابن خلدون فى كلامه عن مواطن جهينة : « وهى مابين الينبع ويثرب الى الآن . فى مقسع من برية الحجاز ، وفى شمالهم الى عقبة (أيلة) مواطن (بلى) وكلاهما على العدوة الشرقية من بحر القلزم .. واجتاز منهم امم الى العدوة الغربية وانتشروا مابين صعيد مصر وبلاد الحبشة فارهقوهم الى هذا العهد » أى أواخر القرن الثامن للهجرة ..

* * *

والمسعودى إنما كان يتحدث فى أوائل القرن الرابع الهجرى .. هذا عدى من تدفقت بهم سيول الفتح الاسلامى من قلب الجزيرة الى مصر وشمال افريقيا . ومن استوطن البلاد المصرية قبل الاسلام وبعده بحكم الجوار والصهر والانجار .. وعدى من هم عرب أقحاح من أهل سيناء .. ومن هاجروا من بلاد اليمن الى سواحل الحبشة والصومال والسودان .. فاذا أضفنا هؤلاء الى أولئك والسابقين مع اللاحقين ، واخذنا فى حسابنا التوالد ونمو السكان ومرور الأزمان .. فان كل شك يزول باليقين أن عروبة مصر وشرقى السودان على الأقل .. أمر لا مراء فيه :

(وليس يصح فى الأذهان شىء إذا احتاج النهار الى دليل)

ومع ذلك وقبله وبعده .. فإن أخوة الاسلام أقوى واثبت من كل نسب !! وقد قال الله تعالى فى كتابه العزيز : (إنما المؤمنون اخوة) .. ومن كره ذلك أو نازع فيه فانما ينزع به عرق غريب ويداله مع الجماعة ، وانما يأكل الذئب من الغنم القاصية .

٤١٠ـ شوف الدودو !!

قبل نصف قرن وزيادة وضع الأستاذ المؤرخ (نعوم شقير) تاريخا جامعاً للسودان .. وقد ظفرت فيه على كلمة كنت أحسبها تعنى غير مدلولها هناك .. فقد ذكر أن « من أنواع الجن التى يخوفون بها أولادهم (الشكلوته) و (الدودو) (وأم بعلو) .. فالدودو وأم بعلو بمثابة (البعبع) عندنا و (الشكلوته) بمثابة (الغول) .. » اه

* * *

ومع أننا لا ندرى متى استعمل الحجازيون هذه الكلمة لتخويف الأطفال فى صنواتهم الأولى .. وهو ماتنهى عنه اصول التربية الحديثة لما تخلفه من عقد فى نفوسهم لا تبرح أذهانهم حتى الكبر فاننا قد أدركنا الأمهات والجدات والخالات يهولن الصغار — ومن هم بين الثانية والخامسة بهذه (الدودو) .. وهذا (البعبع) ، وذلك (الغول) !! ولكننا كنا نظن أنهم يعنون بالدودو هذه الحشرات الصغيرة من الدود !!

والآن فقط استطعنا أن نفهم أن هذه الكلمة وافدة من وراء البحر .. وانها ليست من الدود فى شىء . ولكنها من أجناس الجن (بسم الله الرحمن الرحيم ..

فكم هى الكلمات الدخيلة التى ازدحمت بها لغتنا أولهجتنا العامية ؟ بسبب الاختلاط المزدوج بالأجناس المختلفة للقيمة والطارئة من شتى أقطار الدنيا منذ انتشرت أنوار الاسلام ووفدت مواسم الحجيج ؟! الحق أن غربلة ذلك وارجاعه الى أصوله يتطلب جهوداً كبيرة — فما يكاد الانسان يظفر بواحدة منها إلا اتفاقاً !! وحبذا لو عرض كل كاتب وأديب الى اعلان مايصادفه من هذا القبيل فيه فائدة وتفكهة ومعرفة وتبصرة .. وأين الدد من الدودو ؟!

٤١١ـ الشمال — واليمين !!

حكى أبوزكرياء عن أبى الجوائز الحسن بن على الواسطى عن أبى الحسن الخلدى الاديب وغيره : أن المتنبى كان بواسط وعنده ابنه (محسد) قائما وجماعة يقرؤن عليه فوردا عليه بعض الناس ، فقال : أريد أن تجيز لنا هذا البيت وهو :

زارنا فى الظلام يطلب سترا
فافتضحنا بنوره فى الظلام

فرفع رأسه وقال : يامحسد قد جاءك بالشمال فأته باليمين .. فقال :

فالتجأنا الى حنادس شعر
سترتنا عن أعين اللوام !!

قال أبو الجوائز : معنى قول المتنبى قد جاءك بالشمال فأته باليمين أن اليسرى لايتم بها عمل ، وباليمنى تتم الأعمال ، فأراد أن المعنى يحتمل زيادة ، وقد ألطف المتنبى فى الاشارة وأحسن ولده فى الأخذ .

* * *

تلك هى رواية ابن الأبارى فى (النزهة) .. ويستفاد منها أن على كل والد أن يثقف ابنه فيما يحسن وأن يدربه على تعاطى حرفته فى العلم وفى الأدب وفى الصناعة .. وهى إلى ذلك تعود بالاجازة فى الشعر الى عصر المتنبى وما قبله ! والتيامن مستحب فى كل شىء .. وقديماً قال الشاعر :

يميناً إذا كانت يميناً فان تكن
شمالا تولانى الهوى عن شماليا

٤١٢ـ وللسيف (أشوى) !!

قال جرير من قصيدة له :

وليس لسيفى فى العظام بقية
وللسيف (اشوى) وقعة من لسانيا

ومعناه أن : السيف أحسن بقية وأسلم إذا وقع من لسانى ، وذلك أن (الشوى) غير المقتل ، وأصل ذلك أن السهم يمر بين الشوى ، والشوى القوائم .. اه

* * *

ومن هذا نفهم صحة استعمال العامة والخاصة لهذه الكلمة بمعنى أخف وأهون وما اكثر الصحيح فيما نتداوله !! لو عنينا بارجاعه الى الفصحى ولم نكسل عن البحث حتى يتميز الأصيل من الدخيل ، قبل أن يختلط الحابل بالنابل ، ونقف مشدوهين من رطانة بابل !!

مناقصة

تأمين البترول والديزل والزيوت اللازمة لسيارات الأمانة

تعلن امانة العاصمة عن حاجتها الى تأمين البترول والديزل والزيوت اللازمة لكامل عام ٣٧٥ هـ فعلى كل من له رغبة مراجعة الامانة لتقديم عطائه فى خلال مدة نهايتها ١٠ ربيع اول عام ٣٧٥هـ ولاعلام الجميع جرى نشره ،

شركة الدباغة والمصنوعات الجلدية

تعلن استعدادها لانتاج الاحذية رجالى ونسائى وولادى اعتبارا من ربيع اول . وهى مستعدة لتقديم الطلبات بالجملة . ومستعدة للارتباط لاشهر قادمة . واشهر رمضان خاصة صناعة جيدة اسعار لاتزاحم . واننا لنرجو من المواطنين الذين يطلبون حاجتهم من الاحذية من الخارج أن يتصلوا بالمصنع اولا فيطلعون على العينات والموديلات الجديدة والاسعار ،

مناقصة بناء خط سكة حديد

الرياض — المدينة — جدة

وفروعه الاربعة

مطلوب تقديم عطاءات لوزارة المالية والاقتصاد الوطنى (شئون المواصلات) بجدة لانشاء خط سكة حديد الرياض — المدينة — جدة وفروعه الاربعة وما يتبع ذلك من الاعمال حسب المواصفات والرسوم ، الشروط والكميات الموجودة فى وزارة المالية والاقتصاد الوطنى (شئون المواصلات) بجدة التى يمكن الحصول على نسخة من كل منها مقابل مبلغ (٦٠٠) ريال سعودى أو ستين جنيها استرلينيا لهما جميعاً .

على مقدم العطاء ان يضعه داخل مظروف مختوم بالشمع ويكتب عليه مناقصة انشاء خط حديدى بين الرياض — جدة وان يعنونه الى (حضرة صاحب المعالى وزير المالية والاقتصاد الوطنى — شئون المواصلات — جدة — المملكة السعودية) .

يقدم العطاء بارساله بالبريد المسجل على ان يصل قبل ظهر يوم ٢٩-٤-١٣٧٥ الموافق ١٥-١٢-١٩٥٥ ولا يلتفت الى اى عطاء يصل بعد الوقت المحدد مهما كان السبب تأخر وصوله ولو كان ناتجاً عن قوة قاهرة . ولا يجوز قبول أى عطاء أو تعديل فى عطاء بالبرق سواء بالزيادة أو بالنقص حتى ولو وصلت البرقية قبل فتح المظاريف — ويجب ان يقدم العطاء بشكل واضح مفصل وفيه ايضاح السعر حسب الفئات مع تفقيط المبالغ والتوقيع عليها من مقدم العطاء على ان يتضمن العطاء جميع تكاليف المشروع بما فى ذلك جميع نفقات الاعمال والنقليات واثمان المعدات والتجهيزات اللازمة وجميع التكاليف الاخرى التى يتطلبها المشروع مع لزوم مراعاة الاعمال الغير منتظرة التى تلزم لتكميل المشروع .

ولمقدم العطاء ان يقدم اسعاره بالريال السعودى أو بالدولار أو بالجنيه الاسترلينى أو بالفرنك الفرنسى وستطبق الضرائب المختلفة الجارى العمل بها فى المملكة العربية السعودية أو التى تفرضها الحكومة العربية السعودية على الجميع او تغيرها أو تبدلها من وقت لآخر علماً بأن المواد المستوردة للمشروع معفاة من الرسوم الجمركية .

وعلى مقدم العطاء ان يودع تأمينا قدره (اثنين فى المائة) من مجموع قيمة عطائه امانقداً أو بخطاب كفالة من احد البنوك المعتمدة سارى المفعول لمدة ستة اشهر من تاريخ تقديم العطاء وسيرد التامين الى كل مقدم له من مقدمى العطاءات لم يرس عليه العطاء عند الانتهاء من فحص العطاءات وكل عطاء غير مصحوب بالتأمين المطلوب سوف لا يدخل المناقصة وسيعتبر كأنه لم يقدم .

وعلى مقدم العطاء ان يقدم مع عطائه بيانا موضحا به الآتى

١ ـ الاسم وما اذا كان فردا اوشركة مع بيان نوعها
٢ ـ جنسيتها
٣ ـ محل الاقامة القانونى ومقرها
٤ ـ الاعمال التى يمتهنها واذا كانت شركة بيان غايتها المحدودة فى نظامها الاساسى .
٥ ـ مشروعات السكك التى سبق القيام بها والبلاد التى اجريت فيها ويجب ان يبقى العطاء قائما لا يمكن سحبه بعد تقديمه لمدة الثلاثة اشهر التالية لآخر موعد محدد لقبول العطاءات وستفتح المظاريف لجنة مختصة فى (يوم ٥/٥/١٣٧٥) الموافق (٢٠/١٢/١٩٥٥) فى وزارة المالية والاقتصاد الوطنى (شئون المواصلات) ويجوز لمقدمى العطاءات اولمندوبيهم الحضور وقت فتح المظاريف لسماع قيم جميع العطاءات المقدمة عند فتحها .

ولوزارة المالية والاقتصاد الوطنى (شئون المواصلات) الحق بقبول اورفض أى عطاء مع ابداء الاسباب ولها الحق كذلك بتأجيل المناقصة من وقت الى آخر أو تأجيل فتح المظاريف من وقت الى آخر اوالغاء المناقصة كليا دون تحمل أية مسئولية تجاه مقدمى العطاءات .

وتقدم الوزارة التسهيلات لدخول الفنيين والموظفين الضروريين الى المملكة بدون اعفائهم من رسم التأشيرات لمعاينة موقع العمل والسكة الحديدية الحالية ومحطاتها لقاصد تقديم العطاءات وذلك قبل تقديم العطاءات .

مناقصة تأمين علب الطعام لركاب الطائرات السعودية

تعلن الخطوط الجوية العربية السعودية انها ترغب الاتفاق مع متعهد يقوم بتأمين علب الطعام لركاب الطائرات السعودية ، فمن له رغبة فى المناقصة والقيام بذلك مراجعة مصلحة الطيران بجدة لاخذ نسخة من الشروط والمواصفات وسوف تقبل العطاءات فى ظرف مختوم الى نهاية يوم ١٠ ربيع اول ١٣٧٥»

مناقصة

بناء مجزرة فنية بمكة

تعلن امانة العاصمة عن مناقصة بناء مجزرة فنية بمكة عن طريق الظرف المختوم ويمكن لمقاول الحصول على المواصفات والرسومات الخاصة بذلك من مكتب امين العاصمة نظير دفع مبلغ — ٥٠ — ريالا عربياً وعلى المقاول تقديم ضمان مصرفى بمايعادل ٢ ٪ من قيمة عطائه يسرى مفعوله لمدة ستة اشهر ، وآخر موعد لتقديم العطاءات هو ٣٠ ربيع اول عام ٧٥ حيث يجرى فتح المظاريف فى الساعة الخامسة قبل الظهر بمكتب امين العاصمة والامانة غير مقيدة بأقل او أى عطاء .

اخطار

بشأن اراضى امانة العاصمة

تخطر أمانة العاصمة عموم الاشخاص الواضعين يدهم على اراضى الامانة الواقعة بالمثانه وحى الروضه بمحلة المابدة مراجعة الامانة وابرازما بيدهم من صكوك شرعية تخول لهم حق تملك هذه الاراضى وذلك فى خلال مدة نهايتها يوم ١٠ ربيع الاول عام ١٣٧٥ هـ وبعد انتهاء هذه المدة ستقوم الامانة بازالة كل ماهو محدث على هذه الاراضى دون قبول اى تعلل فى ذلك . ولاخطار الجميع بذلك جرى نشره . . .

مطلوب محاسب

محلات المختار بجدة (شارع المطار) بحاجة الى محاسب ، براتب طيب وشروط مرضية .

نرجو المراجعة سريعاً فى محلات المختار .

مناقصة

تنظيفات بلدة مكة

تعلن أمانة العاصمه انه معروض بميدان المناقصة العلنية لعام ٣٧٥هـ مايأتى ..

١ ـ التزام تنظيفات بلدة مكة مقسم الى قسمين بعدان وضعت الشروط اللازمة لكل قسم منها . —

٢ ـ التزام نقل الجراويل واصلاح الشوارع ببلدة مكة . —

٣ ـ التزام تنظيفات منى . —

فعلى كل من له رغبة مراجعة اللجنة المالية بالامانه فى ذلك للاطلاع على الشروط والتعهدات الخاصة بذلك وتقديم العطاء على اساسه فى خلال مدة نهايتها شهر ربيع الاول عام ٧٥ هـ .

ولاعلام الجميع بذلك جرى نشره ..

دار بجدة للايجار

معروض للايجار الدار الكبيرة الكائنة بمحلة المظلوم بجدة بجوار سكنى ابراهيم رضوان الواقعة بجانب مسجد الشافعى المحتوية على ستة مساكن علوية ومقعدين ، فمن كان له رغبة يراجع عبد السلام رضوان بمكتب الشركة العربية للسيارات بجدة أو بداره خلف المطار .

فقد اقامة

يعلن يونس محمد الحلبى انه فقد منه دفتر اقامته لعام ١٣٧٣ الصادرة من جدة فيرجو ممن عثر عليه ان يسلمها الى جوازات جدة وله مكافأة طيبة .

من امارة الطائف

لعموم سكان البلدة وضواحيها

تعلن امارة الطائف الى عموم سكان البلدة وضواحيها انه قد صدرت الارادة الملكية بفتح دار الايتام فى بلدة الطائف ، فعلى عموم الراغبين فى الالتحاق بهذه الدار من الفقراء والمعدمين من الايتام ان يتقدموا بتسجيل اسمائهم بمكتب الامارة يوميا من الساعة الثالثة حتى الساعة الثامنة .

فقد جواز سفر

يعلن بدوى محمد الحلبى انه فقد منه جواز سفره السورى الصادر بمدينة دمشق رقم ٦٩٥٨ ويرجو ممن عثر عليه أن يسلمه إلى جوازات جدة وله مكافأة طيبة .

معروض للبيع

بالمزاد العلنى عزله بشعب عامر بقرب بازان الشعب على الشارع نحوى على محلات سفلية وعلوية ثلاث طبقات بحجة شرعية فمن له رغبة فليراجع الدلال دحدح او محمد بجه او حسين بجه .

فقد

رخصة سير سيارة

فقدت رخصة السيارة الدوج موديل سنة ٥٥ ركاب ٥ رقم اللوحة ٤٨١ ورقم الاستمارة ٣٧٣ تاريخ ١٦/٩/٧٤ باسم الشركة التجارية العربية بجدة — فكل من يعثر عليها يسلمها للسيد زينى جمل الليل بالشركة وسيدفع له مكافأة انعامه مع الشكر الجزيل .

ألوان من الطعام اللذيذ الشهى

بفضل استعمالك لسمن نقى يحتوى على الفيتامينات المحتفظة بخواصها الطبيعية

سمن فقيه

الحوا فى طلب فقيه رمز الجودة